SEDE QUETZALTENANGO

UNIVERSIDAD MESOAMERICANA

CALENDARIO ACADÉMICO

2024

PLAN FIN DE SEMANA

PRIMER CICLO

PLAN FIN DE SEMANA

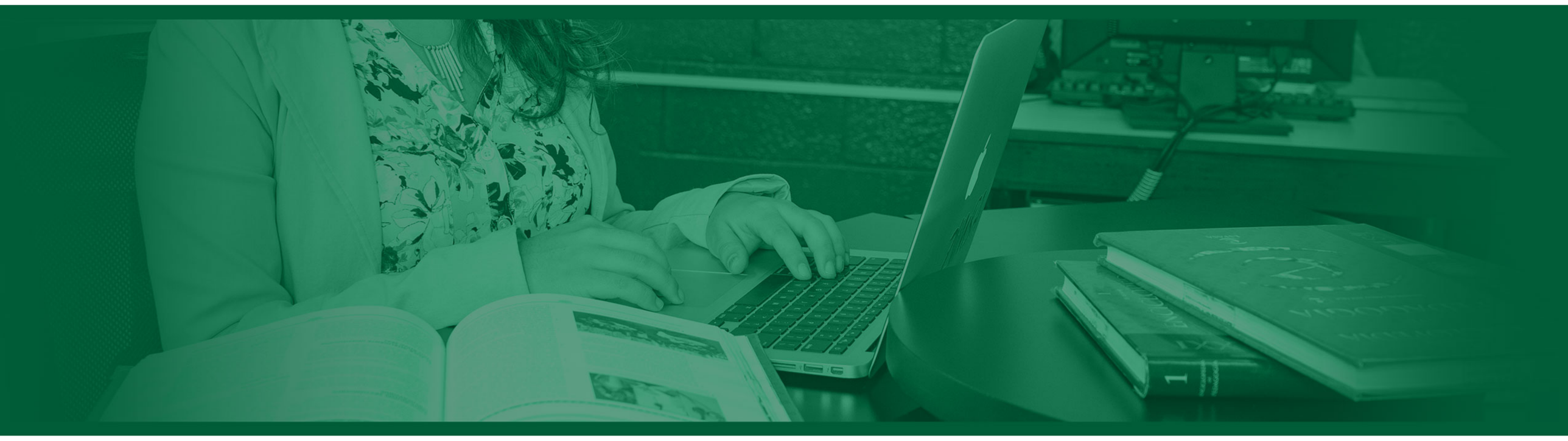

***SUJETO A CAMBIOS**

01 ENERO

D	L	M	M	J	V	S
	1	2	3	4	5	6
7	8	9	10	11	12	13
14	15	16	17	18	19	20
21	22	23	24	25	26	27
28	29	30	31			

3 al 21	Período de Inscripción Ordinaria
8	Inducción de docentes nuevos
19 de enero al 12 de febrero	Ingreso de programas al sistema
20	Inicio de clases
22 de enero al 4 de febrero	Período de Inscripción Extraordinaria
22 - 29	Emisión de carné de alumnos
22 - 31	Firma de contratos
29 de enero al 3 de febrero	Emisión de carné de docentes
29	Reunión de Consejo Directivo
31	Día de San Juan Bosco
31	Última fecha solicitud de cursos dirigidos

02 FEBRERO

D	L	M	M	J	V	S
				1	2	3
4	5	6	7	8	9	10
11	12	13	14	15	16	17
18	19	20	21	22	23	24
25	26	27	28	29		

1-4	Inscripciones extraordinarios
1 - 6	Solicitud exámenes por suficiencia (Todos los cursos)
1 - 13	Recepción de solicitudes y documentos para Examen General Privado (Escrito y Oral)
4	**Última fecha para reasignación y retiro de cursos**
10	Último día de pago de mensualidad
12	Último día de ingreso de programas al sistema
16	Inducción a exámenes privados
24 de febrero y 2 de marzo	Semana evaluación 1er. Parcial
26	Reunión de Consejo Directivo
29	Reunión de Consejo Académico

03 MARZO

D	L	M	M	J	V	S
					1	2
3	4	5	6	7	8	9
10	11	12	13	14	15	16
17	18	19	20	21	22	23
24	25	26	27	28	29	30
31						

2	Clases
4 - 9	Exámenes por suficiencia (Todos los cursos)
9	Clases
10	Último día de pago de mensualidad
16	Clases
18	Reunión de Consejo Directivo
18 - 23	Exámenes Generales Privados - Fase Escrita
25 - 30	**Asueto de Semana Santa (No hay clases)**

PRIMER CICLO

PLAN FIN DE SEMANA

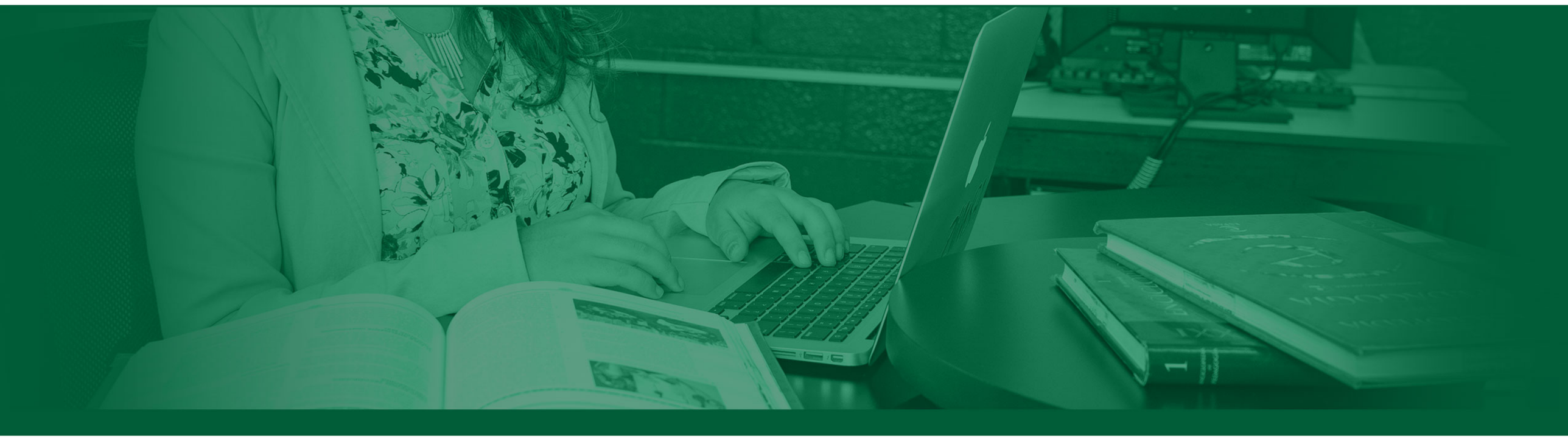

***SUJETO A CAMBIOS**

04 ABRIL

D	L	M	M	J	V	S
	1	2	3	4	5	6
7	8	9	10	11	12	13
14	15	16	17	18	19	20
21	22	23	24	25	26	27
28	29	30				

8 - 13	Evalución Docente
10	Último día de pago de mensualidad
15	Inicio de recepción de solicitudes para trámite de títulos
15 - 20	Exámenes Generales Privados - Fase Oral
20 y 27	Evaluación 2do. Parcial
27	Último día de recepción de solicitudes para trámite de título
27	Retiro definitivo del semestre
29	Reunión de Consejo Directivo

05 MAYO

D	L	M	M	J	V	S
			1	2	3	4
5	6	7	8	9	10	11
12	13	14	15	16	17	18
19	20	21	22	23	24	25
26	27	28	29	30	31	

4	Clases
10	Último día de pago de mensualidad
11	Clases
18 y 25	Semana Evaluación 3er. Parcial
23	Reunión Consejo Académico
24	Día de María Auxiliadora
25 al 31	Traslado de zonas al sistema
27 de mayo al 1 de junio	Rectificaciones de nota de zona
27	Reunión de Consejo Directivo

06 JUNIO

D	L	M	M	J	V	S
						1
2	3	4	5	6	7	8
9	10	11	12	13	14	15
16	17	18	19	20	21	22
23	24	25	26	27	28	29
30						

1 y 8	Exámenes Finales
3-12	Traslasdo de notas de examenes al sistema
3-16	Firma de actas
10	Último día de pago de mensualidad
12- 15	Rectificaciones exámenes finales
17	Inducción a exámenes privados
17-29	Vacaciones
17 de junio al 14 de julio	Período de Inscripción Ordinaria
24	Inducción de docentes nuevos
24	Reunión e Consejo Directivo
26 y 27	Graduaciones

SEGUNDO CICLO

PLAN FIN DE SEMANA

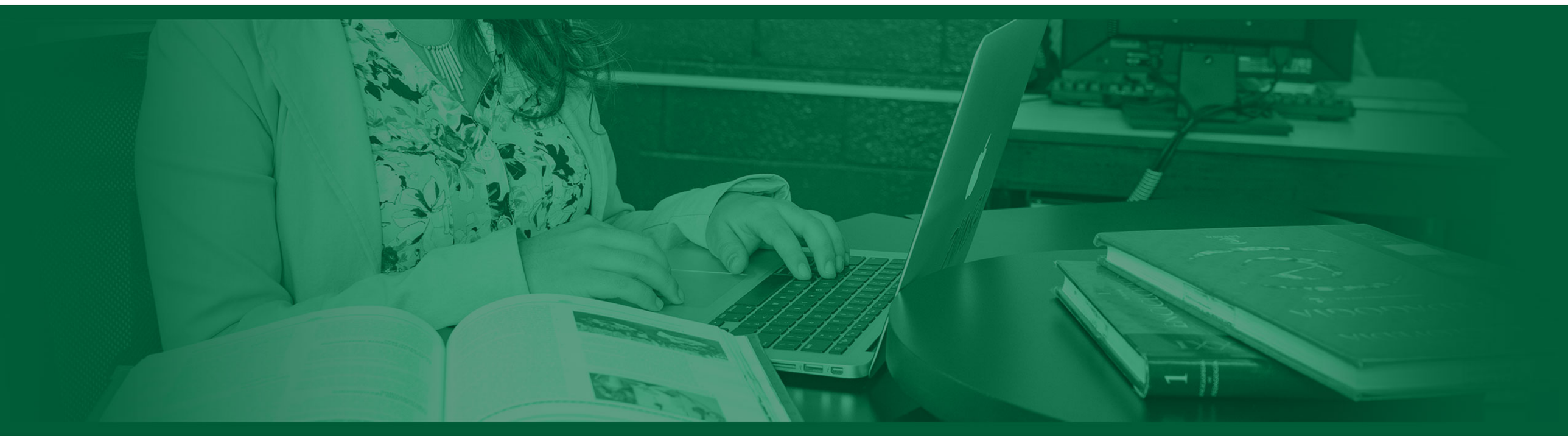

***SUJETO A CAMBIOS**

07 JULIO

D	L	M	M	J	V	S
	1	2	3	4	5	6
7	8	9	10	11	12	13
14	15	16	17	18	19	20
21	22	23	24	25	26	27
28	29	30	31			

1 - 6	Solicitud exámenes por suficiencia (Todos los cursos)
1 - 8	Recepción de solicitudes y documentos para Examen General Privado (Escrito y Oral)
6	Inicio de clases
5-9	Exámenes por suficiencia
14	Finaliza período de Inscripción Ordinaria
15 - 31	Período de inscripción extraordinaria
22 - 30	Firma de contratos
27	Última fecha solicitud de cursos dirigidos
29 de julio al 3 de agosto	Exámenes Generales Privados- Fase Escrita
29	Reunión de Consejo Directivo
31	**Última fecha para reasignación y retiro de cursos**

08 AGOSTO

D	L	M	M	J	V	S
				1	2	3
4	5	6	7	8	9	10
11	12	13	14	15	16	17
18	19	20	21	22	23	24
25	26	27	28	29	30	31

1	Reunión Consejo Académico
3	Clases
5 - 10	Ingreso de programas al sistema
10	Último día de pago de mensualidad
10 y 17	Evaluación 1er. Parcial
12	Entrevistas a aspirantes nuevo ingreso año 2025
19- 24	Exámenes generales privados - Fase Oral
19	Inicia de recepción de solicitudes para trámite de títulos
24	Clases
26	Reunión Consejo Directivo
29	Finaliza período de recepción de solicitudes para trámites de títulos

09 SEPTIEMBRE

D	L	M	M	J	V	S
1	2	3	4	5	6	7
8	9	10	11	12	13	14
15	16	17	18	19	20	21
22	23	24	25	26	27	28
29	30					

7	Clases
9 - 15	**Asueto Día de la Independencia**
10	Último día de pago de mensualidad
16 - 21	Evaluación Docente
21 y 28	Semana evaluación 2o. Parcial
28	Retiro definitivo del semestre
30	Reunión de Consejo Directivo

SEGUNDO CICLO
PLAN FIN DE SEMANA

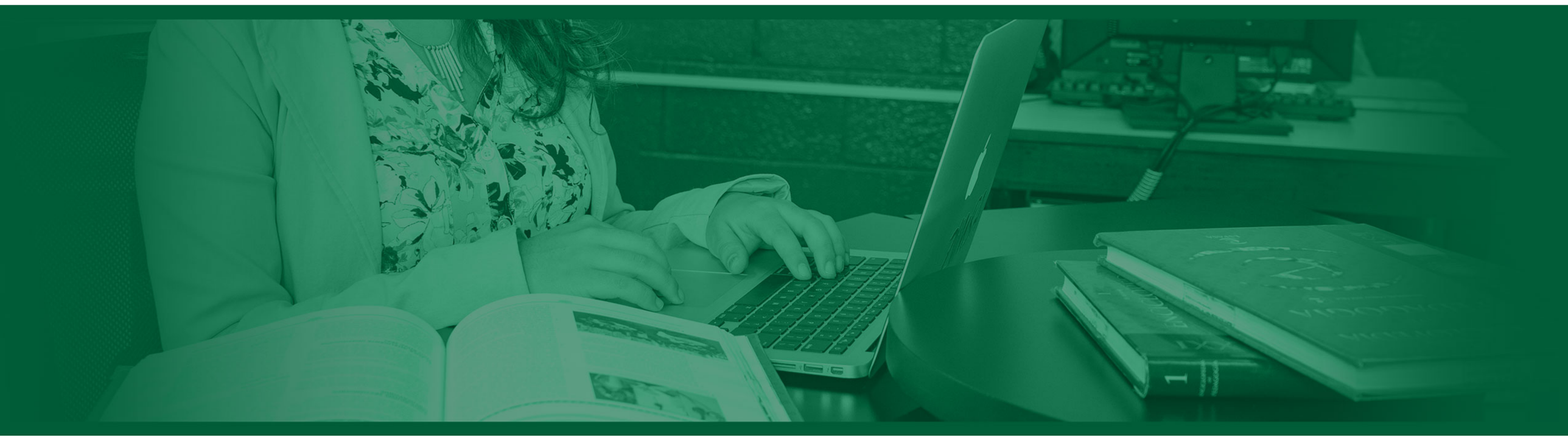

*SUJETO A CAMBIOS

10 OCTUBRE

D	L	M	M	J	V	S
		1	2	3	4	5
6	7	8	9	10	11	12
13	14	15	16	17	18	19
20	21	22	23	24	25	26
27	28	29	30	31		

5	Clases
10	Último día de pago de mensualidad
12	Clases
14	Inicio de inscripciones ordinarias año 2025
19 y 26	3er Parcial
24	Reunión de Consejo Académico
28	Reunión de Consejo Directivo

11 NOVIEMBRE

D	L	M	M	J	V	S
					1	2
3	4	5	6	7	8	9
10	11	12	13	14	15	16
17	18	19	20	21	22	23
24	25	26	27	28	29	30

2	Clases
4 - 9	Ingreso de notas de zona al sistema
9	Último día de clases con contenido
10	Último día de pago de mensualidad
11 - 13	Rectificaciones de notas de zona
16 y 23	Evaluaciones Finales
18 al 27	Traslado de notas de examen al sistema
18 de noviembre al 4 de diciembre	Firma de actas de Exámenes Finales
26 y 27	Graduaciones
26- 30	Rectificaciones de éxamenes finales

12 DICIEMBRE

D	L	M	M	J	V	S
1	2	3	4	5	6	7
8	9	10	11	12	13	14
15	16	17	18	19	20	21
22	23	24	25	26	27	28
29	30	31				

2 y 3	Publicar calificaciones
12 al 31	Vacaciones personal administrativo